



บันทึกข้อความ

กรมงานพัสดุ
 รับเลขที่ ๒๓๓๓/๐๖๕
 วันที่ ๕ เม.ย. ๒๕๖๗
 เวลา.....น.

ส่วนราชการ โรงพยาบาลร้อยเอ็ด คณะกรรมการกำหนดราคากลาง โทร.๗๖๗๙

ที่ รอ ๐๐๓๓.๑๐๑/๐๖๕

วันที่ 28 ส.ค. 2567

เรื่อง รายงานการกำหนดราคากลางจ้างปรับพื้นที่และเทพื้นคอนกรีตเสริมเหล็ก จำนวน ๑ งาน

เรียน ผู้ว่าราชการจังหวัดร้อยเอ็ด

ตามที่จังหวัดร้อยเอ็ดได้แต่งตั้งคณะกรรมการกำหนดราคากลางจ้างปรับพื้นที่และเทพื้นคอนกรีตเสริมเหล็ก จำนวน ๑ งาน ตามคำสั่งจังหวัดร้อยเอ็ดเลขที่ ๓๘๒/๒๕๖๗ ลงวันที่ ๒๓ มกราคม ๒๕๖๗ นั้น

บัดนี้ คณะกรรมการฯ ได้ดำเนินการตามหลักเกณฑ์การกำหนดราคากลางงานก่อสร้างของทางราชการเสร็จเรียบร้อยแล้ว เป็นจำนวนเงินทั้งสิ้น ๑๕๐,๐๐๐.-บาท (หนึ่งแสนห้าหมื่นบาทถ้วน) มี ๑ งวดงาน กำหนดแล้วเสร็จภายใน ๖๐ วัน

จึงเรียนมาเพื่อโปรดพิจารณาดำเนินการต่อไป

(ลงชื่อ).....ประธานกรรมการ
 (นายสุรสิทธิ์ เสนาเลี้ยง)

(ลงชื่อ).....กรรมการ
 (นายกฤษฎา รักษาพล)

(ลงชื่อ).....กรรมการ
 (นายอนิวรรต วงศ์หนองหัว)

(นายเจริญ นิลสุ)
 รองผู้อำนวยการฝ่ายบริหาร
 ๒๘ มี.ค. ๒๕๖๗

นางสาววันวิสาข์ วงษ์สีดาแก้ว

(นางสาววันวิสาข์ วงษ์สีดาแก้ว)
 หัวหน้ากลุ่มงานพัสดุ

(นายชาญชัย จันทร์วรชัยกุล)
 ผู้อำนวยการโรงพยาบาลร้อยเอ็ด
 29 มี.ค. 2567

บัญชีแสดงรายการประมาณราคาก่อสร้างอาคาร

ส่วนราชการ โรงพยาบาลร้อยเอ็ด

ราคากลางจ้างปรับพื้นที่และเทพื้นคอนกรีตเสริมเหล็ก

ประมาณราคา เมื่อวันที่ 27 เดือน มีนาคม พ.ศ. 2567



ลำดับ	รายการ	จำนวน	หน่วย	ค่าวัสดุ		ค่าแรงงาน		รวมเป็นเงิน	หมายเหตุ
				ต่อหน่วย	เป็นเงิน	ต่อหน่วย	เป็นเงิน		
1	งานเทพื้น ค.ส.ล.								
	- ปรับพื้นที่	298	ตร.ม.	0	0	30	8,940	8,940	
	- พื้น ค.ส.ล. 15 ซม. พร้อมตัด Joint หยอดยา	298	ตร.ม.	368	109,664	0	0	109,664	รวมค่าแรง
		รวมรายการที่ 1						118,604	
	รวม	รวมค่าวัสดุและค่าแรงงาน						118,604	
		สรุปค่าก่อสร้างเป็นเงินทั้งสิ้น (Factor F 1.3074)						155,063	
		คิดเป็นเงินประมาณ						150,000	
	(หนึ่งแสนห้าหมื่นบาทถ้วน)								

(ลงชื่อ).....ประธานกรรมการ

(นายสุรสิทธิ์ เสนาเลี้ยง)

(ลงชื่อ).....กรรมการ

(นายฤทธิ รักษาทล)

(ลงชื่อ).....กรรมการ

(นายอนิวรรต วงศ์หนองหว้า)

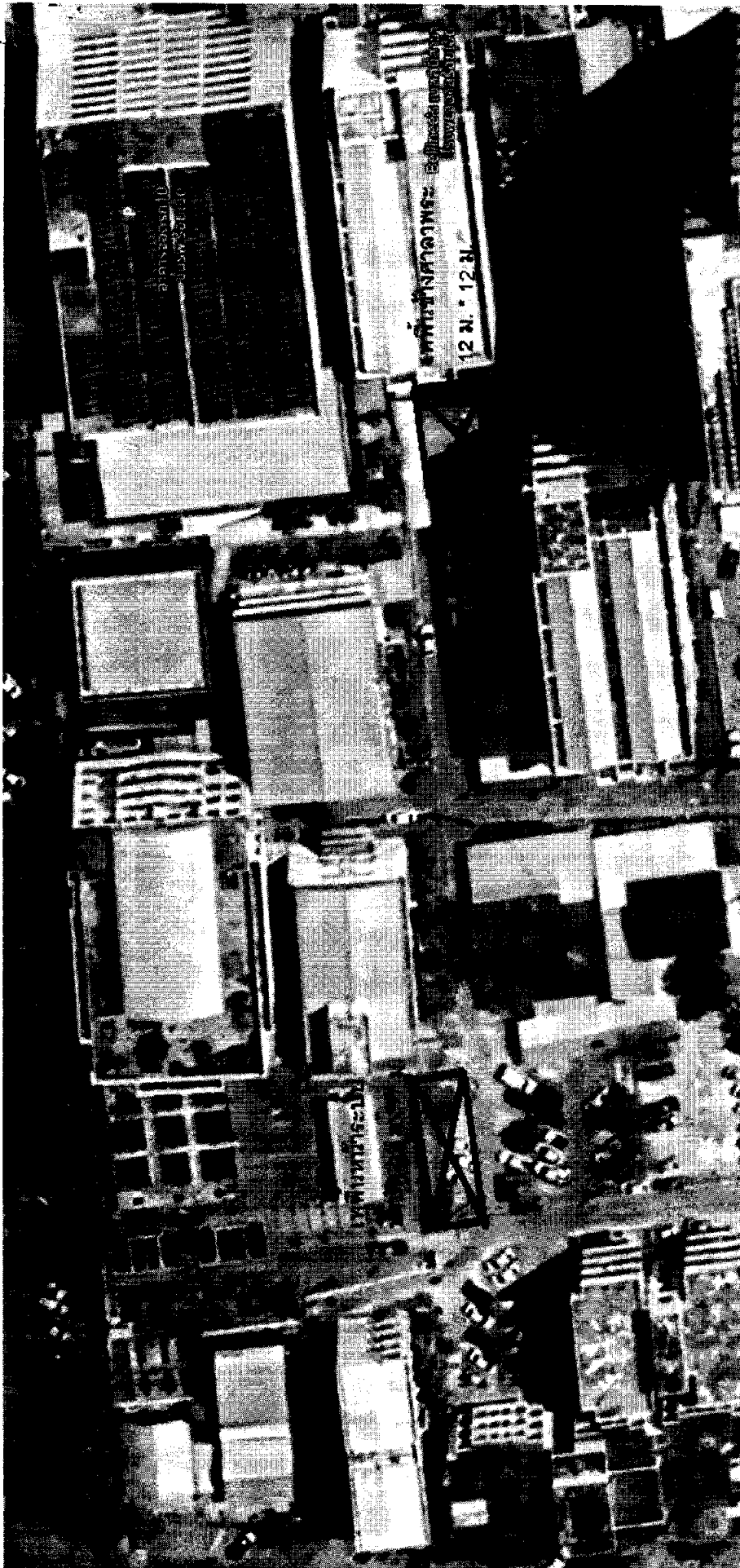

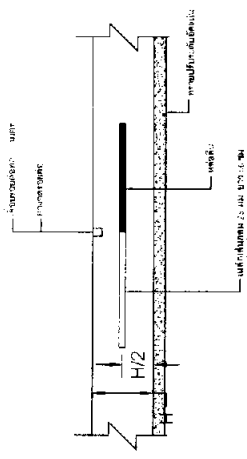
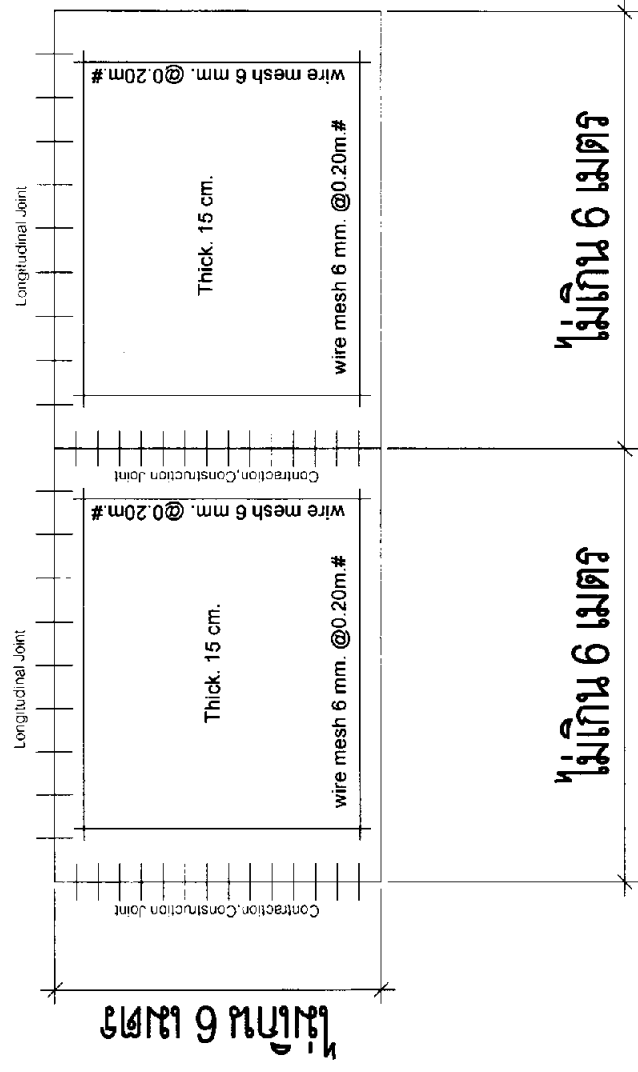

Contraction Joint

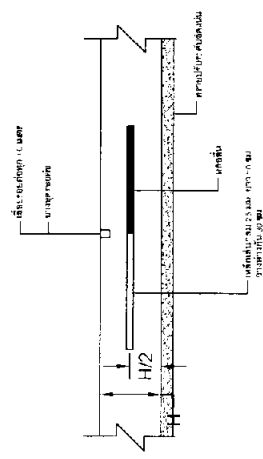

Construction Joint

(กรณีพบข้อบกพร่องในการก่อสร้าง)

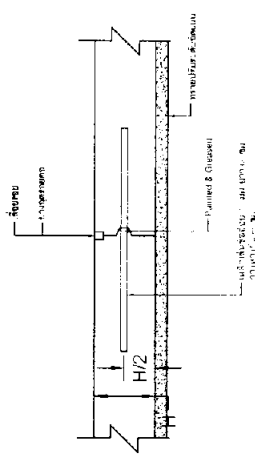

Longitudinal Joint

รายละเอียดพื้นและระยะตัด Joint