



๒๐๖๖

กลุ่มงานพัสดุ
รับเลขที่ ๕๖๕๒/๕๖
วันที่ ๕/ก.ค. ๒๕๖๖
เวลา

บันทึกข้อความ

ส่วนราชการ โรงพยาบาลร้อยเอ็ด คณะกรรมการกำหนดราคากลาง โทร.๗๒๗๙

ที่ รอ ๐๐๓๓.๑๐๑/

วันที่

เรื่อง รายงานการกำหนดราคากลางจ้างปรับปรุงห้องบริจาควิไลต์ ชั้น ๒ อาคารมะรุ้ง จำนวน ๑ งาน

เรียน ผู้ว่าราชการจังหวัดร้อยเอ็ด

ตามที่จังหวัดร้อยเอ็ดได้แต่งตั้งคณะกรรมการกำหนดราคากลางจ้างปรับปรุงห้องบริจาควิไลต์ ชั้น ๒ อาคารมะรุ้ง จำนวน ๑ งาน ตามคำสั่งจังหวัดร้อยเอ็ดเลขที่ ๑๙๑๖/๒๕๖๖ ลงวันที่ ๑๖ พฤษภาคม ๒๕๖๖ นั้น

บัดนี้ คณะกรรมการฯ ได้ดำเนินการตามหลักเกณฑ์การกำหนดราคากลางงานก่อสร้างของทางราชการเสร็จเรียบร้อยแล้ว เป็นจำนวนเงินทั้งสิ้น ๔๘๐,๐๐๐.-บาท (สี่แสนแปดหมื่นบาทถ้วน) มี ๑ งาน กำหนดแล้วเสร็จภายใน ๖๐ วัน

จึงเรียนมาเพื่อโปรดพิจารณาดำเนินการต่อไป

(ลงชื่อ).....ประธานกรรมการ
(นายสุรสิทธิ์ เสนาเลี้ยง)

(ลงชื่อ).....กรรมการ
(นายกฤษฎา รักษาพล)

(ลงชื่อ).....กรรมการ
(นายอนิวัตร วงศ์หนองหว้า)

(นายเจริญ นิลสุ)
รองผู้อำนวยการฝ่ายบริหาร

๘๐๖/๗๖๑๓
(นางสาววันวิสาข์ วงษ์สีดาแก้ว)
หัวหน้ากลุ่มงานพัสดุ

๑๖๕๖๖
(นายชาญชัย จันทรรักษ์กุล)
ผู้อำนวยการโรงพยาบาลร้อยเอ็ด
ปฏิบัติราชการแทนผู้ว่าราชการจังหวัดร้อยเอ็ด

บัญชีแสดงรายการประมาณราคาก่อสร้างอาคาร



ส่วนราชการ โรงพยาบาลร้อยเอ็ด

ราคากลางงานปรับปรุงห้องบริจาคลอहित ชั้น 2 อาคารมะเร็ง

ประมาณราคา เมื่อวันที่ 16 เดือน มิถุนายน พ.ศ. 2566

ลำดับ	รายการ	จำนวน	หน่วย	ค่าวัสดุ		ค่าแรงงาน		รวมเป็นเงิน	หมายเหตุ
				ต่อหน่วย	เป็นเงิน	ต่อหน่วย	เป็นเงิน		
1	งานสถาปัตยกรรม								
1.1	งานรื้อถอน								
	- งานรื้อเคาน์เตอร์	6	เมตร	0	0	300	1,800	1,800	รื้อทิ้ง
	- งานสกัดเกอร์ฝ้า	1	ชุด	0	0	2,500	2,500	2,500	
	- งานรื้อพื้นแกรนิต	34	ตร.ม.	0	0	30	1,020	1,020	รื้อทิ้ง
	- งานสแกนพื้น และคอริ่ง	1	จุด	2,500	2,500	1,000	1,000	3,500	รื้อทิ้ง
1.2	งานประตู - หน้าต่าง								
	- ประตูอลูมิเนียมบานสวิง 2.4*2.0 ม.	1	ชุด	8,500	8,500	2,000	2,000	10,500	
	- ประตูอลูมิเนียมบานเลื่อน 1.3*2.5 ม.	1	ชุด	7,000	7,000	1,500	1,500	8,500	
	- ประตูอลูมิเนียมบานเลื่อน 1.6*3.0 ม.	1	ชุด	10,000	10,000	2,000	2,000	12,000	
	- หน้าต่างอลูมิเนียมพร้อมช่องแสง 2.7*3.0 ม.	1	ชุด	15,000	15,000	2,000	2,000	17,000	
	- หน้าต่างอลูมิเนียมช่องแสง 1.5*1.2 ม.	4	ชุด	4,200	16,800	800	3,200	20,000	
1.3	งานผนัง								
	- ผนังยิปซัมบอร์ดฉาบเรียบ	65	ตร.ม.	298	19,370	75	4,875	24,245	
	- ผนังตกแต่งไม้เทียม	21	ตร.ม.	2,500	52,500	1,200	25,200	77,700	
	- ผนังตกแต่งกรุลามิเนต	37	ตร.ม.	3,200	118,400	1,200	44,400	162,800	
	- งานตัวอักษรพลาสติก	1	ชุด	8,500	8,500	2,000	2,000	10,500	
	- สีทาภายใน	133	ตร.ม.	35	4,655	30	3,990	8,645	
1.4	งานห้องน้ำ								
	- งานเดินท่อระบบชักโครก	1	จุด	3,000	3,000	1,000	1,000	4,000	
	- งานติดตั้งชักโครกพร้อมสายฉีดชำระ	1	จุด	4,500	4,500	520	520	5,020	
	- งานติดตั้งอ่างล้างหน้าแบบแขวน	1	จุด	2,300	1,500	450	450	1,950	รวมติดตั้ง
	- งานติดตั้งกระจกเงา	1	จุด	890	1,000	70	70	1,070	รวมติดตั้ง
1.5	งานไฟฟ้า								
	- โคม LED 1-24W	1	จุด	240	240	115	115	355	รวมติดตั้ง
	- สวิตช์เดี่ยว	1	จุด	95	95	80	80	175	รวมติดตั้ง
	- เต้ารับ	4	จุด	107	428	90	360	788	รวมติดตั้ง
รวมค่าวัสดุและค่าแรงงาน								374,068	
สรุปค่าก่อสร้างเป็นเงินทั้งสิ้น (Factor F 1.3074)								489,057	
คิดเป็นเงินประมาณ								480,000.00	
สี่แสนแปดหมื่นบาทถ้วน									

(นายสุรสิทธิ์ เสนาเลี้ยง)

ประธานกรรมการ

(นายกฤษฎา รักษาพล)

(นายอนิวัตร วงศ์หนองหว้า)

แผนผังที่ 2
1:100

ข้อมูลอาคาร ชื่อโครงการ : ... ประเภทอาคาร : ... ขนาดพื้นที่ : ... จำนวนชั้น : ...	
ข้อมูลผู้จัดทำ วิศวกร : ... สถาปนิก : ... วิศวกรโยธา : ...	ข้อมูลการก่อสร้าง หน่วยงาน : ... งบประมาณ : ... ระยะเวลา : ...

14-11-57

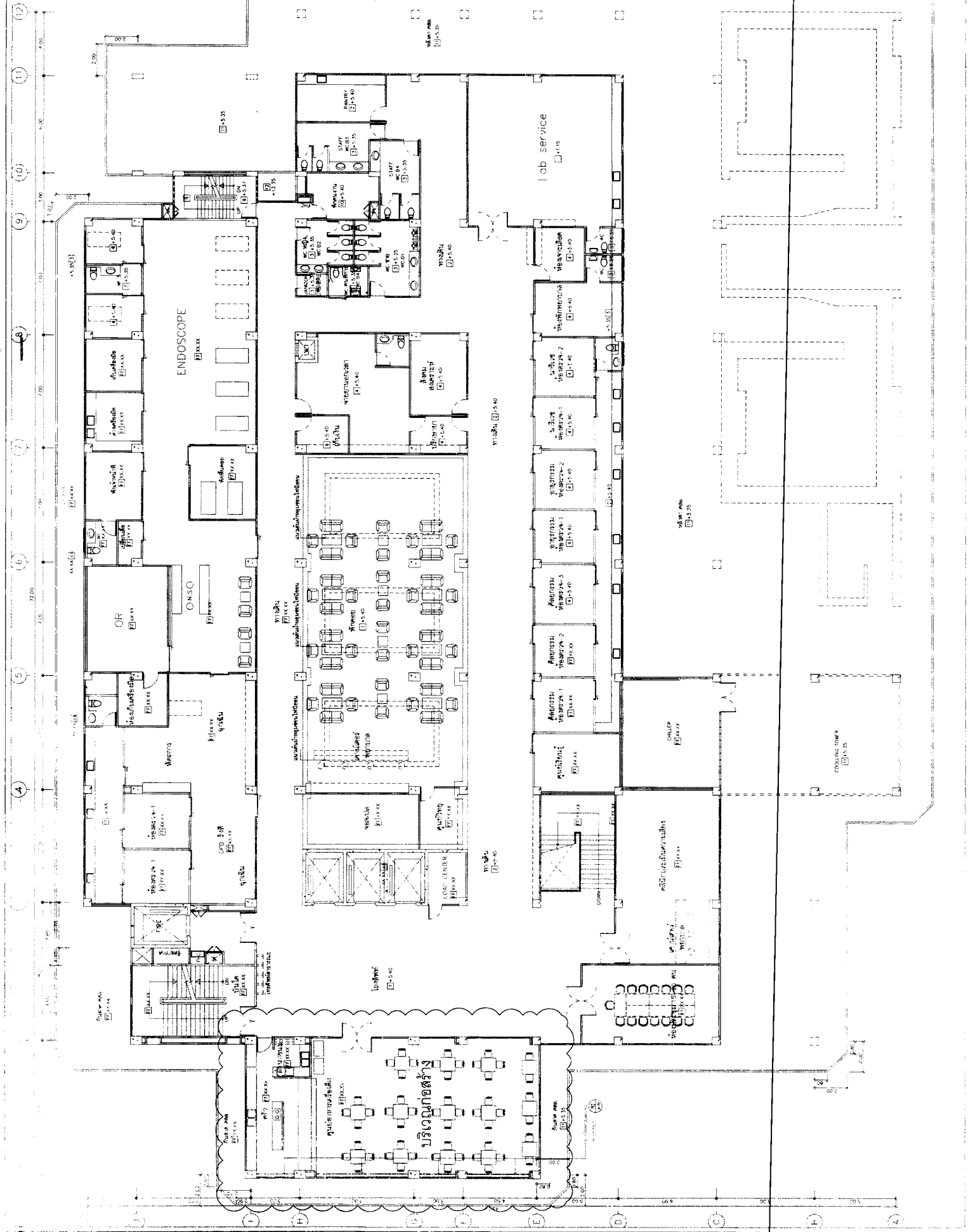

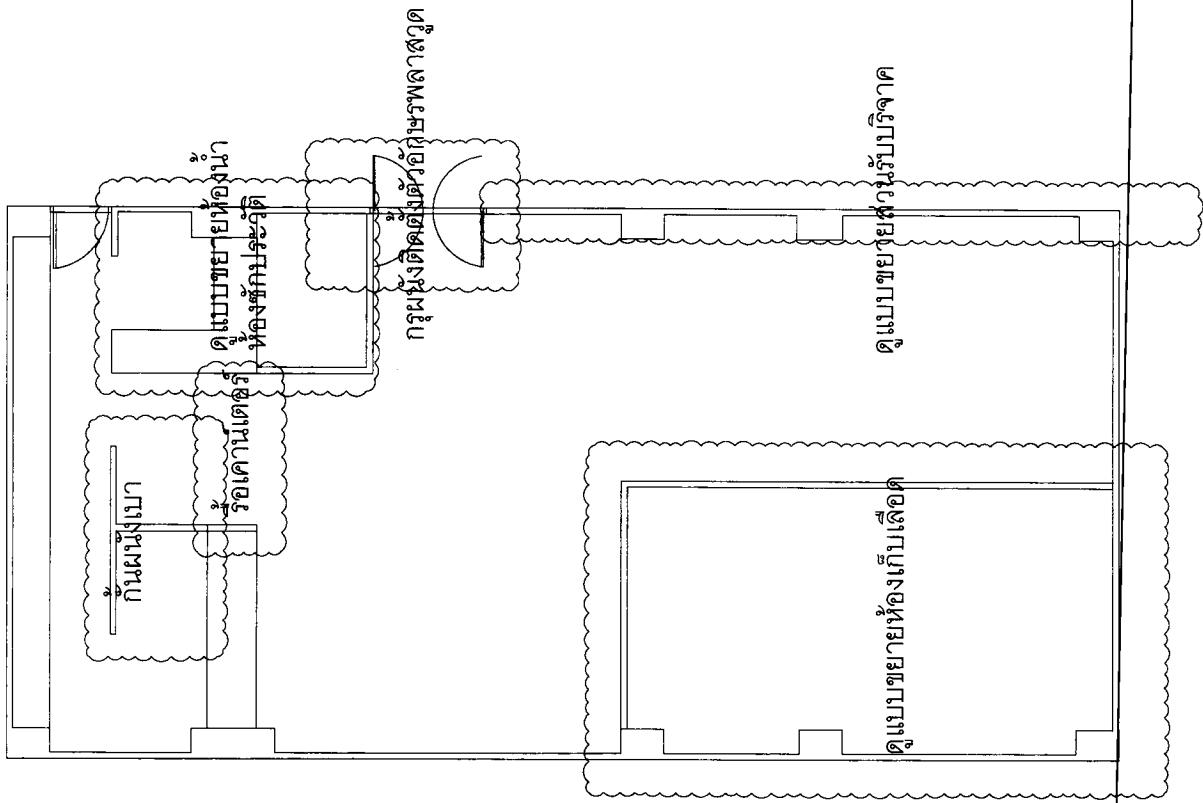

รายละเอียดงานปรับปรุง

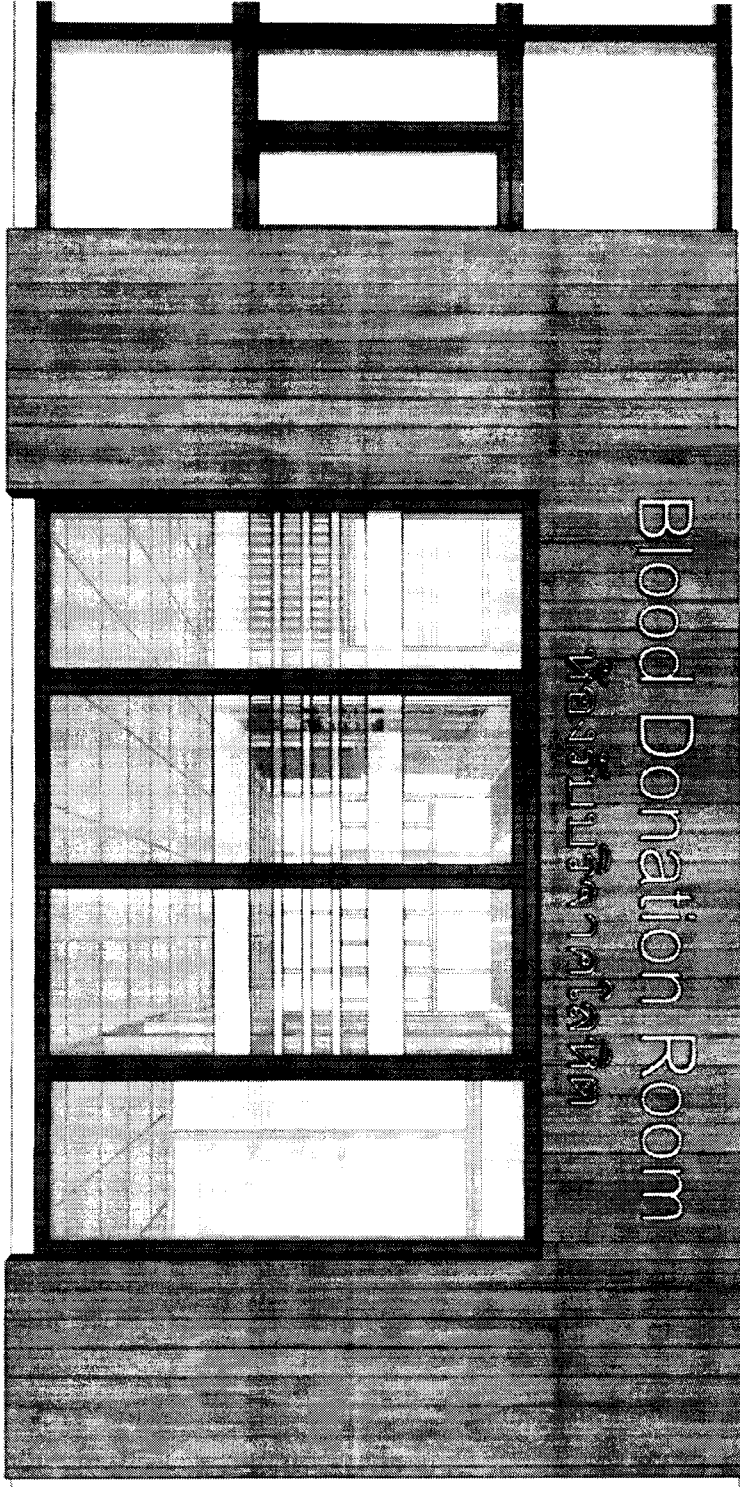

Blood Donation Room

MANJILJAN ALBANI

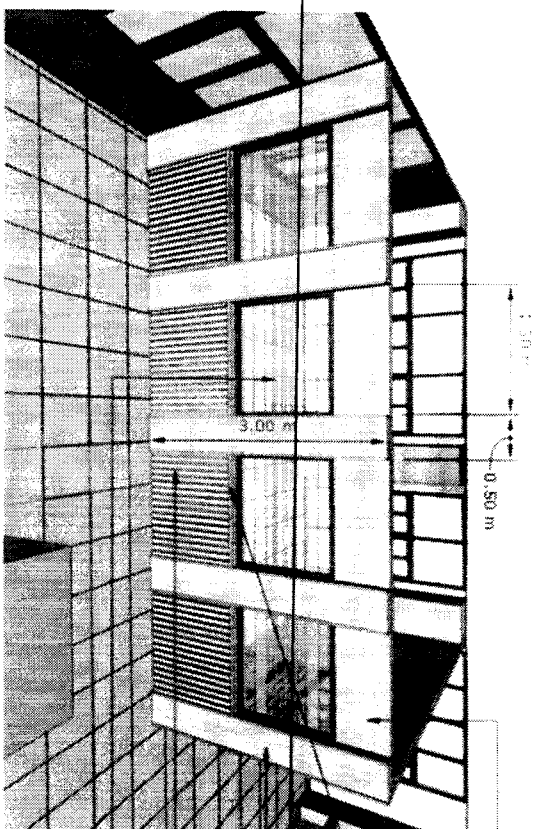

DETAIL - งานติดตั้งผนังในห้องเก็บเสื้อ 4.40 x 8.40 ม.

- งานติดตั้งผนังห้องเก็บเสื้อ ผนังสูง 12 มม.
- ทาสี (สีขาวทึบสีเข้มและผนังโดยผู้จ้าง)
- ผนังชั้นใน : ไม้จริงขนาด 4 มม. กว้าง 5 ซม.
- ผนังชั้นนอก : ไม้จริงขนาด 12 มม. สีออกสี Natural Beech
- ผนังชั้นใน : ไม้จริงขนาด 4 มม. กว้าง 5 ซม.
- งานกระเบื้องผนังภายในห้องเก็บเสื้อ : ไม้จริงสีเข้ม
- ผนังกระเบื้อง : ไม้จริงสีเข้ม 1.20x1.50 เมตร กว้าง 5 มม.

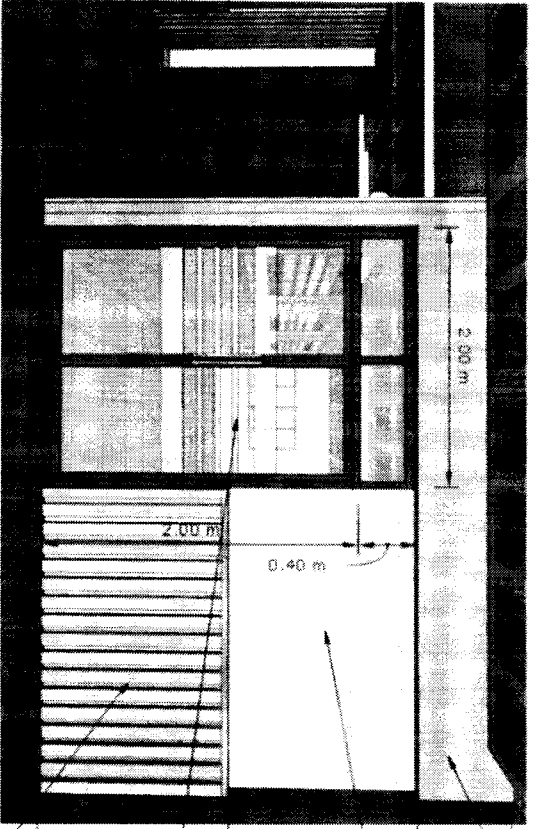

DETAIL - งานติดตั้งผนังในห้องเก็บเสื้อ กำแพง

- ผนังห้องเก็บเสื้อ ผนังสูง 12 มม. สีออกสี Natural Beech
- งานติดตั้งผนังห้องเก็บเสื้อ ผนังสูง 12 มม.
- ผนังชั้นใน : ไม้จริงขนาด 4 มม. กว้าง 5 ซม.
- ผนังชั้นนอก : ไม้จริงขนาด 12 มม. สีออกสี Natural Beech
- ผนังชั้นใน : ไม้จริงขนาด 4 มม. กว้าง 5 ซม.
- งานกระเบื้องผนังภายในห้องเก็บเสื้อ : ไม้จริงสีเข้ม
- ผนังกระเบื้อง : ไม้จริงสีเข้ม 1.20x1.50 เมตร กว้าง 5 มม.

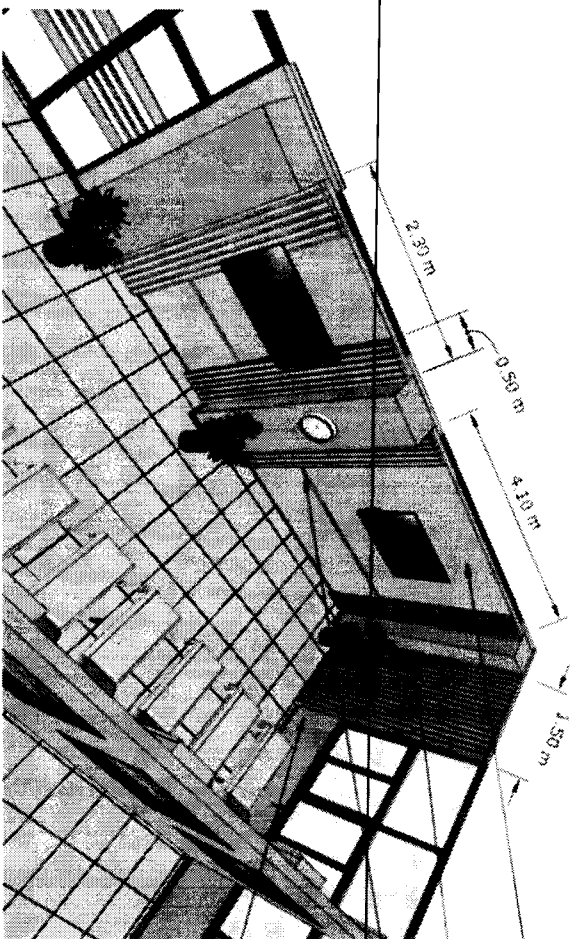

งานตีสังกะสีบนฝ้าซ้อนกันขึ้นสูงมอดุรหนา 12 มม

พาสี (สามารถปรับเปลี่ยนปลงใจผู้ว่าจ้าง)

คานบดงไม้สัก ลมแปนติด เมาธร่า หนา 1"

การปิดช่องแอมแปน ตาลิมหนา หนา 12 มม สีโอวูดสี Natural Beech

DETAIL - งานติดตั้งผนัง ภายนอกผนังตั้ง สำหรับบริการ

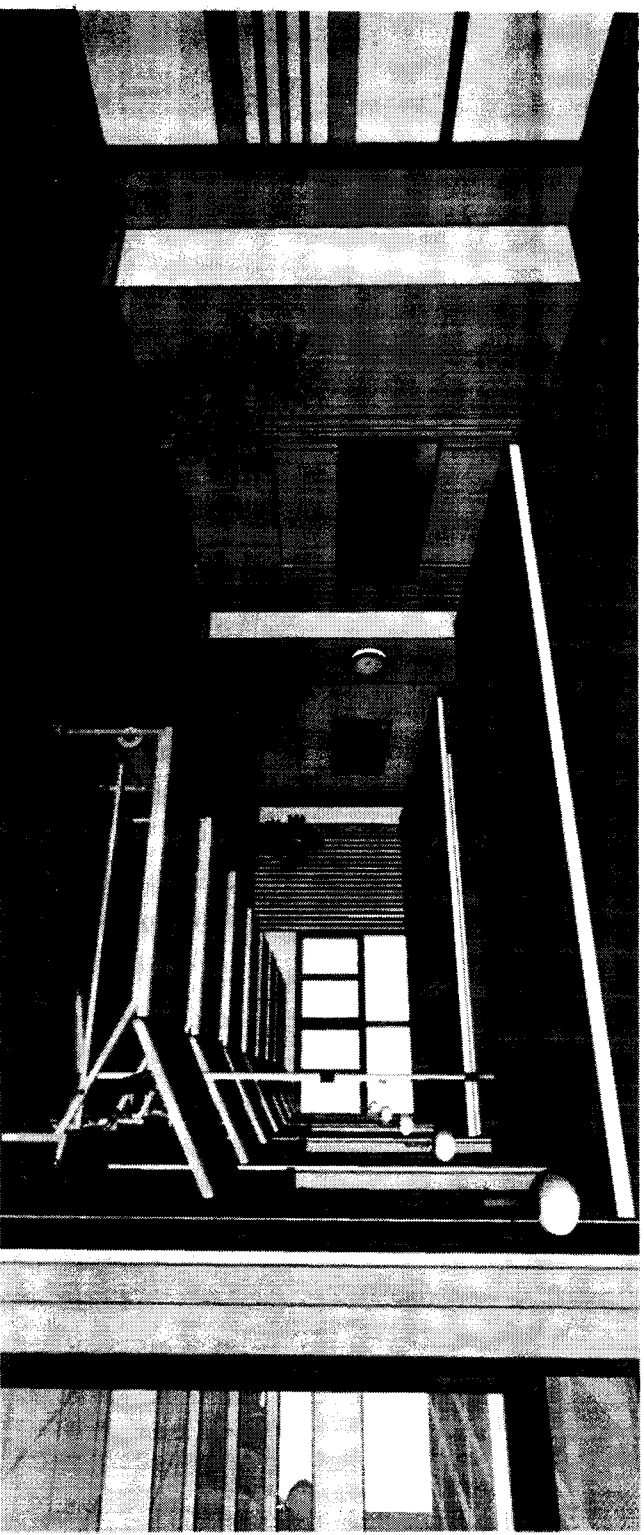

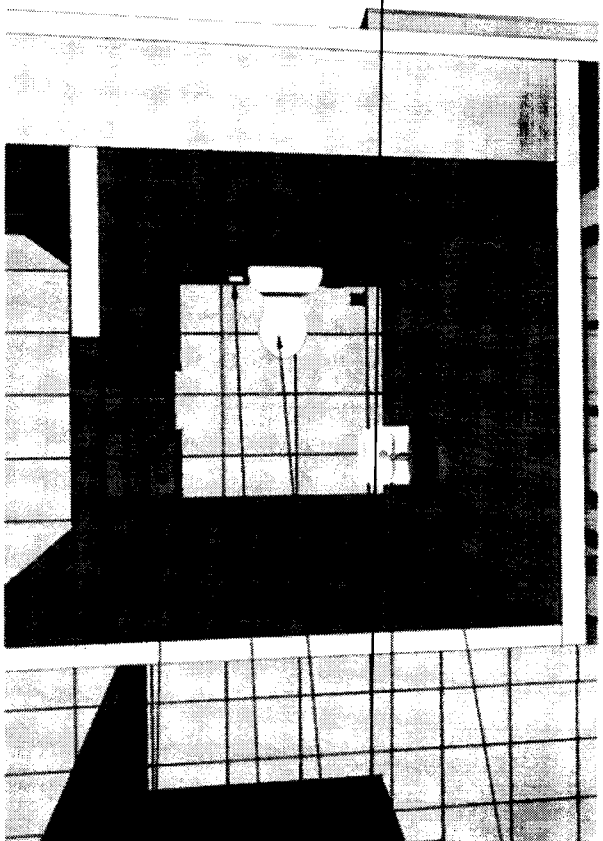

• ติดตั้งกระจกเงา 1 ชุด

• ติดตั้งอ่างมีขอบสูงพร้อมฝารอบชุด

• ติดตั้งโถชักโครกแบบ นั่งพร้อมเตาแยก

• กระจกใสประตูบานเดียว

• ติดตั้งประตูบานเลื่อนพับเพื่อความสะดวกในการเปิดปิด

• ขนาดภายใน 5 ม. ก x ย. 1.30 x 2.00 ม. สูงรวมขนาด 0.95 ซม.

DETAIL - งานห้องน้ำ

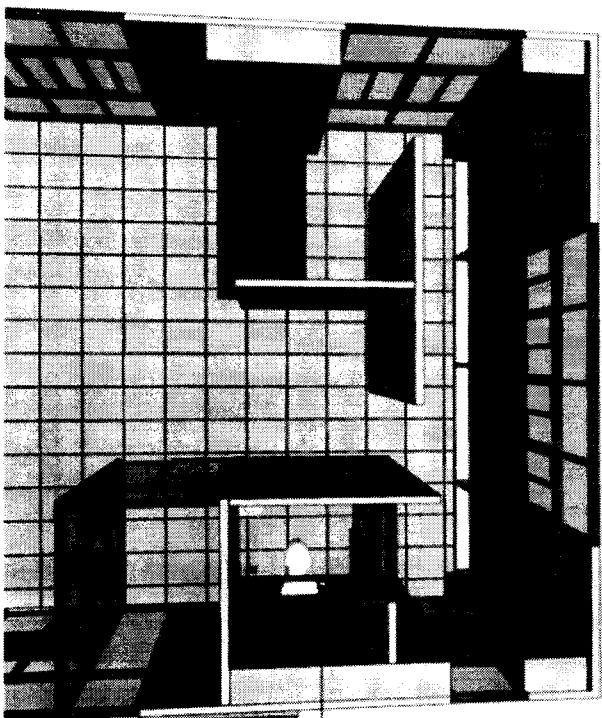

• ห้องน้ำแบบนั่งสุขสบายขนาดกว้าง 1.90 ยาว 2.20 เมตร

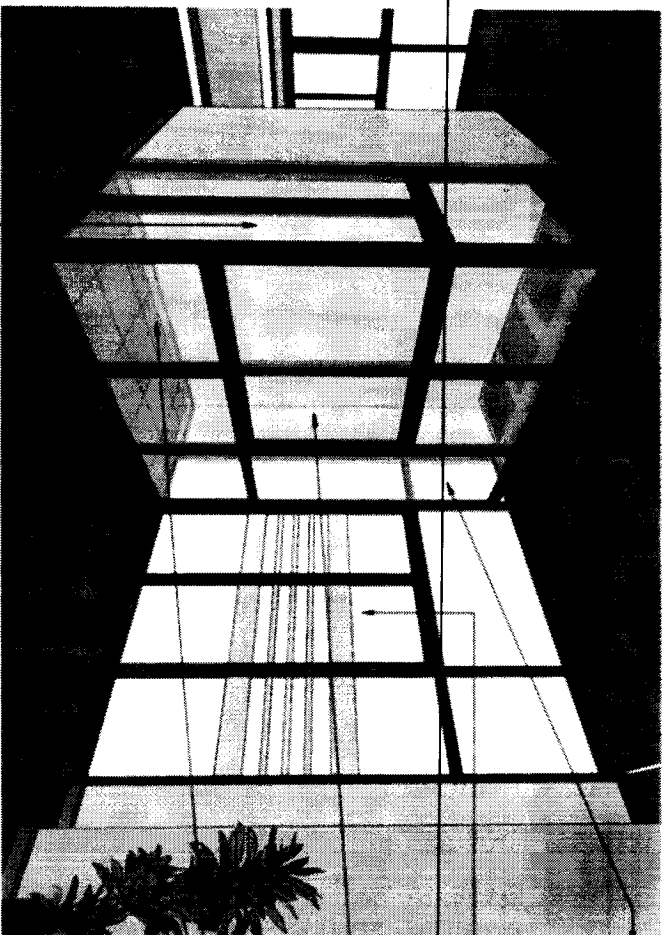

ช่องแสงเปิดตาย ขนาด 0.90 x 1.20 ม. กระจกหนา 5 มม.

ประตูทางเข้าเดิม ติดลึกลงที่ฝ้าลดตายตามตัวอย่าง

หน้าข้างอะลูมิเนียมสีดำ บานเลื่อนลิ้น กว้าง 1.00 ม.

สูง 1.20 ม. กระจกหนา 5 มม.

ช่องแสงเปิดตายขนาดสูง 0.90x0.90 ม. 3 ชุด

กระจกหนา 5 มม.

DETAIL - ฝ้าซีกประตูเหล็ก

ประตูอะลูมิเนียมบานเลื่อนลิ้น กระจก 1.60 x 2.70 x 3.00 ม. กระจกหนา 5 มม.

